

Indicador de Actividad Económica de Córdoba (InAEC)

Actividad Económica en Octubre 2015

Según el InAEC en el mes de octubre de 2015 la actividad económica mostró un incremento de 1,38% con respecto a igual periodo del año anterior. Considerando la variación acumulada del año respecto a igual periodo del año anterior el InAEC arrojó una variación positiva del 4,26%.

Asimismo, el indicador desestacionalizado de octubre de 2015 evidenció una disminución de 2,24% relativo al mes inmediato anterior.

InAEC - Octubre 2015

Periodo	Variaciones porcentuales		
	respecto al mes anterior (desestacionalizado)	respecto a igual mes del año anterior	del acumulado del año respecto al acumulado de igual periodo del año anterior
Diciembre 2015	0,58	1,10	-0,95
Enero	-1,79	-1,31	-1,31
Febrero	0,87	4,63	1,46
Marzo	-0,40	5,31	2,72
Abril	2,87	6,05	3,56
Mayo	-0,12	2,67	3,37
Junio	3,09	6,59	3,92
Julio	1,49	8,14	4,54
Agosto	-3,17	4,35	4,52
Septiembre	1,38	5,22	4,60
Octubre	-2,24	1,38	4,26

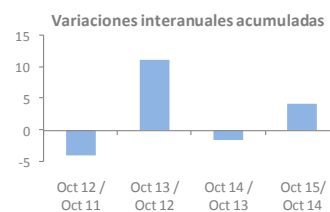
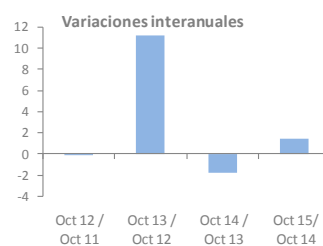

Indicador de Actividad de la Industria (ISICor)

Actividad Industrial en Octubre 2015

Según el ISICor en el mes de octubre de 2015 la actividad económica mostró una caída de 6,79% con respecto a igual periodo del año anterior.

Considerando la variación acumulada del año respecto a igual periodo del año anterior el ISICor arrojó una variación negativa del 0,35%.

Asimismo, el indicador desestacionalizado de octubre de 2015 evidenció una caída de 6,72% relativo al mes inmediato anterior.

ISICor - Octubre 2015

Periodo	Variaciones porcentuales		
	respecto al mes anterior (desestacionalizado)	respecto a igual mes del año anterior	del acumulado del año respecto al acumulado de igual periodo del año anterior
Diciembre 2015	5,12	2,73	-5,72
Enero	-10,46	-12,56	-12,56
Febrero	10,99	3,23	-4,81
Marzo	-5,80	1,59	-2,60
Abril	1,97	-6,12	-3,60
Mayo	3,84	0,58	-2,70
Junio	3,02	5,04	-1,38
Julio	5,93	14,25	0,78
Agosto	-11,12	-0,22	0,65
Septiembre	3,70	-1,22	0,43
Octubre	-6,72	-6,79	-0,35

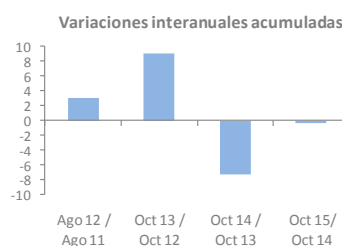
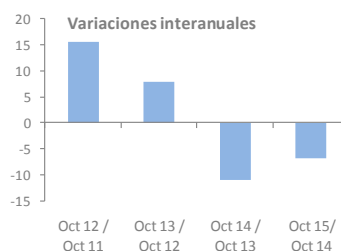
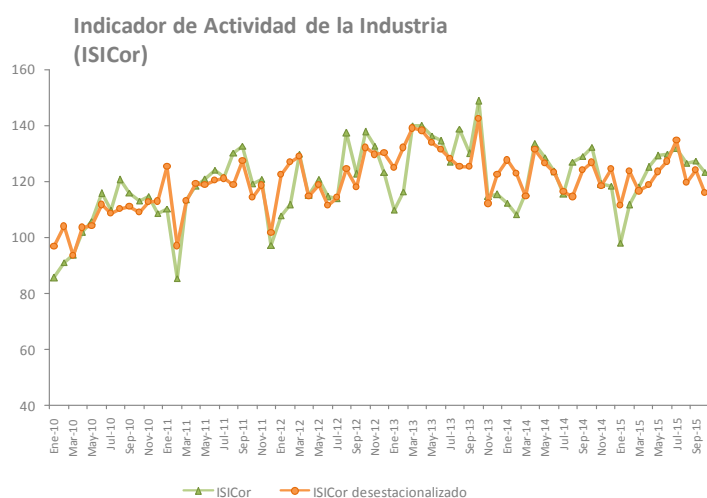

Indicador de Comercio de Córdoba (ICCor)

Actividad Comercial en Octubre 2015

Según el ICCor en el mes de octubre de 2015 la actividad económica mostró una caída de 6,73% con respecto a igual periodo del año anterior.

Considerando la variación acumulada del año respecto a igual periodo del año anterior el ICCor arrojó una variación negativa del 5,37%.

Asimismo, el indicador desestacionalizado de octubre de 2015 evidenció una caída de 5,20% relativo al mes inmediato anterior.

ICCor - Octubre 2015

Periodo	Variaciones porcentuales		
	respecto al mes anterior (desestacionalizado)	respecto a igual mes del año anterior	del acumulado del año respecto al acumulado de igual periodo del año anterior
Diciembre 2015	-2,88	-15,20	-11,10
Enero	-6,61	-18,17	-18,17
Febrero	2,14	-4,37	-12,50
Marzo	-0,75	0,49	-8,57
Abril	3,25	-3,63	-7,37
Mayo	-0,15	-13,01	-8,60
Junio	-0,07	-4,23	-7,86
Julio	0,94	0,50	-6,70
Agosto	1,02	0,89	-5,78
Septiembre	-1,41	-0,31	-5,22
Octubre	-5,20	-6,73	-5,37

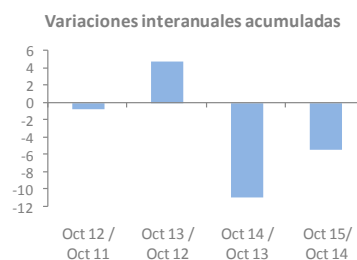
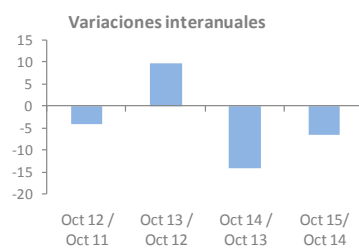
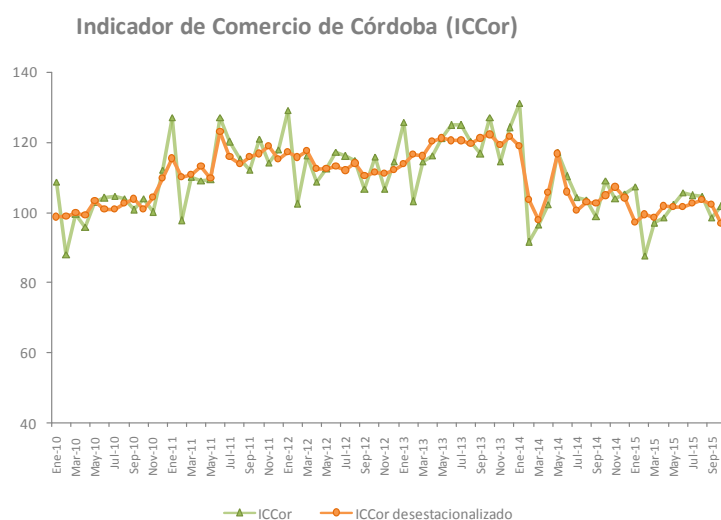

Indicador de Actividad del Sector Agropecuario (ISACor)¹

Actividad Agropecuaria en el tercer trimestre 2015

Según el ISACor en el tercer trimestre de 2015 la actividad económica mostró crecimiento de 18,59% con respecto a igual periodo del año anterior. Considerando la variación acumulada del año respecto a igual periodo del año anterior el ISACor arrojó una variación del 19,11%.

Asimismo, el indicador desestacionalizado del tercer trimestre de 2015 evidenció una variación de 3,84% relativa al trimestre inmediato anterior.

ISACor - Tercer trimestre 2015

Periodo	Variaciones porcentuales		
	respecto al trimestre anterior (desestacionalizado)	respecto a igual trimestre del año anterior	del acumulado del año respecto al acumulado de igual periodo del año anterior
2013			
I trimestre	29,08	12,68	12,68
II trimestre	-1,41	29,21	20,76
III trimestre	9,10	28,83	23,46
IV trimestre	-3,16	32,41	25,64
2014			
I trimestre	8,94	13,64	13,64
II trimestre	11,30	17,94	15,89
III trimestre	0,99	17,83	16,57
IV trimestre	2,04	19,41	17,30
2015			
I trimestre	4,53	20,74	20,74
II trimestre	5,91	18,21	19,39
III trimestre	3,84	18,59	19,11

Indicador del Sector Agropecuario de Córdoba (ISACor)

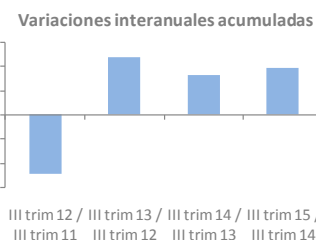
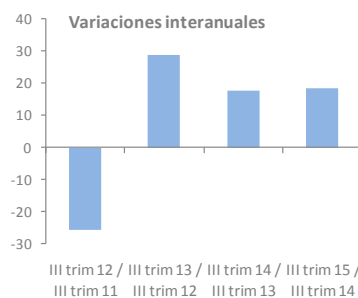
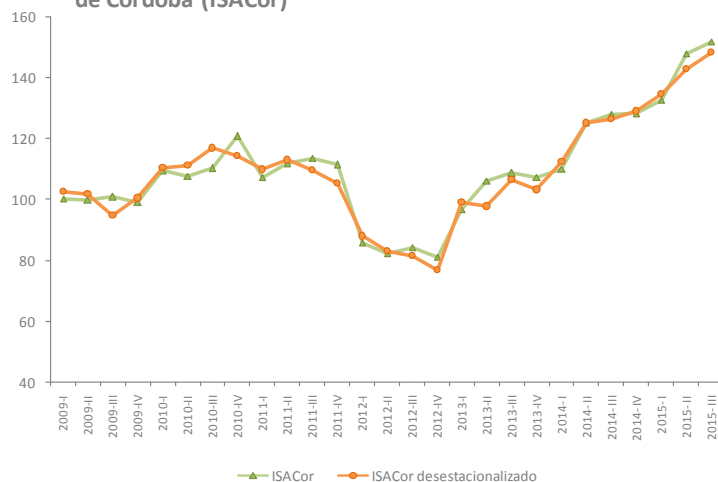

¹ Datos preliminares debido a la falta de información actualizada.

Indicador de Servicios Públicos de Córdoba (ISPCor)

Servicios Públicos en Octubre 2015

Según el ISPCor en el mes de octubre de 2015 la actividad económica mostró una caída de 3,59% con respecto a igual periodo del año anterior.

Considerando la variación acumulada del año respecto a igual periodo del año anterior el ISPCor arrojó una disminución de 2,71%.

Asimismo, el indicador desestacionalizado de octubre de 2015 evidenció una variación positiva de 1,27% relativa al mes inmediato anterior.

ISPCor - Octubre 2015

Periodo	Variaciones porcentuales		
	respecto al mes anterior (desestacionalizado)	respecto a igual mes del año anterior	del acumulado del año respecto al acumulado de igual periodo del año anterior
Diciembre 2015	-0,88	-1,24	2,59
Enero	-1,02	-8,74	-8,74
Febrero	-4,30	-8,86	-8,80
Marzo	0,59	-7,97	-8,52
Abril	5,36	10,18	-4,52
Mayo	-1,61	0,96	-3,47
Junio	1,41	-4,10	-3,58
Julio	2,37	-0,63	-3,13
Agosto	-5,41	-3,33	-3,15
Septiembre	1,57	2,06	-2,62
Octubre	1,27	-3,59	-2,71

